

班別：P.1 H 姓名：熊珮慧 (24) 日期：8-12-2020

主題：家庭 (關愛)



我們應該怎樣和家人融合相處呢？

甲. 運用「特徵列舉」思考法，列出與家人相處應有的態度及方法，把代表正確答案的英文字母填在適當的位置內。

- | | | |
|------------|----------------|------------|
| A. 關心家人 | B. 只顧玩遊戲機 | C. 說話有禮貌 |
| D. 幫忙做家务 | E. 胡亂發脾氣 | F. 不和親友打招呼 |
| G. 只顧自己 | H. 照顧弟妹 | I. 爭奪玩具 |
| J. 分享玩具、物品 | K. 強求父母接納自己的意見 | |

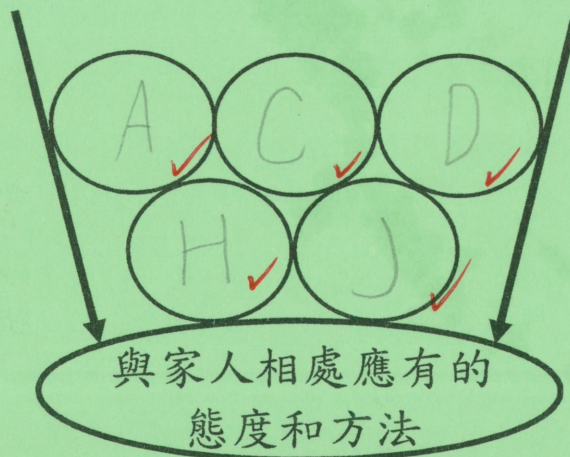

乙. 除了親口說出來或繪畫心意卡外，你還會用甚麼方法向家人表達謝意？試把一個方法畫在下面方框內。

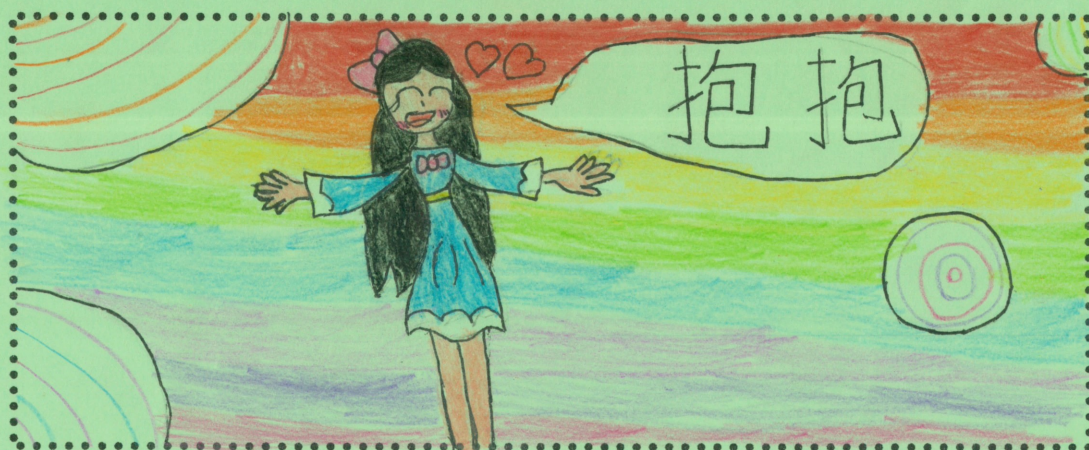

鍾老師欣賞你

8/12